

The logo for COLLEGA VERBUNDSYSTEM is located at the top of the image. It consists of the word "COLLEGA" in a bold, white, sans-serif font, with "VERBUNDSYSTEM" in a smaller, white, sans-serif font directly below it. The text is centered within a blue rounded rectangle that has a white border and a stylized blue circular graphic behind the text.

**COLLEGA**  
VERBUNDSYSTEM

A yellow starburst graphic with a white border, containing the text "JETZT sparen!". The starburst has a jagged, sun-like edge and is positioned over the bottom right corner of the notebook and calculator area.

**JETZT**  
sparen!

Zurück zum guten alten  
**Sparbuch**

**Sparen Sie Zeit und Geld!**  
COLLEGA Verbundsystem Software



Setzen Sie auf das gute alte **Sparbuch** und freuen Sie sich jeden Monat über den ersparten Zuwachs!

Das Sparbuch ist	Kosten sparen
sicher	<input checked="" type="checkbox"/>
konservativ seit mehr als 20 Jahren	<input checked="" type="checkbox"/>
grundsolide	<input checked="" type="checkbox"/>
überall verfügbar	<input checked="" type="checkbox"/>
übersichtlich	<input checked="" type="checkbox"/>
leicht zu bedienen	<input checked="" type="checkbox"/>
zielbewusst	<input checked="" type="checkbox"/>
fair in den Konditionen	<input checked="" type="checkbox"/>



Rechnen Sie auf den folgenden Seiten aus, wie viel Sie Monat für Monat mit unseren Programmen sparen können. Wenn Ihnen nichts besseres einfällt, dann legen Sie das Ersparte auf einem Sparbuch an – **und freuen Sie sich jeden Monat über den Zuwachs!**



Setzen Sie auf unsere **modernen** Programme und überzeugen Sie sich von unserer **hohen Qualität**.

Unsere Programme sind	Kosten sparen
sicher	<input checked="" type="checkbox"/>
konservativ seit mehr als 20 Jahren	<input checked="" type="checkbox"/>
grundsolide	<input checked="" type="checkbox"/>
überall verfügbar (z.B. durch ASP)	<input checked="" type="checkbox"/>
übersichtlich	<input checked="" type="checkbox"/>
leicht zu bedienen	<input checked="" type="checkbox"/>
zielbewusst	<input checked="" type="checkbox"/>
fair in den Konditionen	<input checked="" type="checkbox"/>



**Besonders wichtig:**

- Hohe Qualität unserer Programme
  - Rasche Einarbeitung
  - Schnelle Umstellung
  - Bedienerfreundlichkeit
- ... denn auch das spart Zeit und Geld!

# HSC-Finanz *Plus*

## Die wesentlichen Leistungsmerkmale:

Volle Integration von Nebenbüchern wie Inventar, Sonderposten, Gesellschafter, Kunden, Lieferanten und Artikel. Verwaltung der offenen Posten mit automatischem Zahlungs- und Lastschriftenverkehr sowie Mahnwesen. Kontierungshilfe für abgerufene Kontoauszüge mit einem selbstlernenden System.

HSC-Finanz <i>Plus</i>	Kosten sparen
Finanzbuchführung	<input checked="" type="checkbox"/>
Anlagenbuchführung	<input checked="" type="checkbox"/>
Kostenstellen	<input checked="" type="checkbox"/>
OPOS / Mahnwesen	<input checked="" type="checkbox"/>
Mengenbuchführung	<input checked="" type="checkbox"/>
Jahresabschluss nach HGB und Steuerrecht	<input checked="" type="checkbox"/>
Landwirtschaft BMLV	<input checked="" type="checkbox"/>
GDPdU Ausgabe	<input checked="" type="checkbox"/>
Planung mit Soll-Ist-vergleich – mehrjährig	<input checked="" type="checkbox"/>
Integrierter, rechnender Erstellungsbericht	<input checked="" type="checkbox"/>
Individuell erstellbare Berichte	<input checked="" type="checkbox"/>

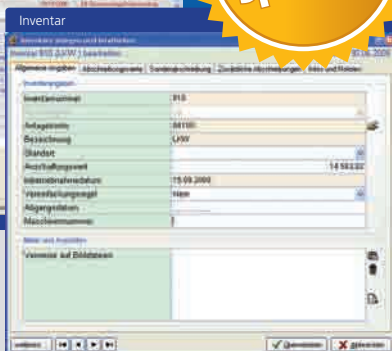
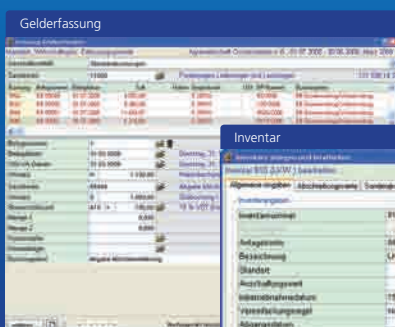

## Beispiel zum Sparen

Ihre bisherigen Kosten für 12 Mandanten:

monatlich \_\_\_\_\_ €

Unsere Kosten für die Grundversion der nebenstehend beschriebenen Programme einschließlich Wartung, Updates und Hotline:

monatlich 31,- €

Sie sparen Monat für Monat

für Ihr **Sparbuch** \_\_\_\_\_ €

denn für unsere Miete ist es egal, wie viele Zeilen Sie buchen und wie viele Auswertungen Sie erstellen.

### Noch mehr sparen Sie

mit der günstigen Komplettmiete für alle Programme des COLLEGA Verbundsystems.\*

**Geld  
sparen!**

Fibu, Anlag, Kost, OPOS, Jahresabschluss,  
Erstellungsbericht, GDPdU

\* Unsere ausführliche Preisliste finden Sie auf der Seite 12 oder im Internet unter [www.collega-verbundsystem.de](http://www.collega-verbundsystem.de)

# HSC-Lohn *Plus*

## Die wesentlichen Leistungsmerkmale:

Einfache Erfassungsmasken, umfangreiche Plausibilitätsprüfungen zur Vermeidung von Falscheingaben, Gehaltsabrechnung, Import aus Zeiterfassungssystemen, Arbeitszeitkonto, Elster, DEÜV, Kurzarbeit, Altersteilzeit, Bescheinigungswesen, Pfändung.

HSC-Lohn <i>Plus</i>	Kosten sparen
Vollprogramm für Lohn und Gehalt	<input checked="" type="checkbox"/>
Übersichtliche Auswertungen	<input checked="" type="checkbox"/>
Beliebig viele Wiederholungen	<input checked="" type="checkbox"/>
Monats DEÜV	<input checked="" type="checkbox"/>
ELSTER	<input checked="" type="checkbox"/>
GKV-Zertifikat	<input checked="" type="checkbox"/>
Nettohochrechnung	<input checked="" type="checkbox"/>
Schneller Zahlungsverkehr	<input checked="" type="checkbox"/>
Übergabe an viele Fibu-Programme	<input checked="" type="checkbox"/>
Betriebswirtschaftliche Auswertungen	<input checked="" type="checkbox"/>

Zusätzliches Angebot:

Lohnabrechnung für polnische Saisonarbeiter  
ab 0,30 € pro Monat und Arbeitnehmer.

**Zeit  
sparen!**



# HSC-Lohn *Plus*

## Beispiel zum Sparen

Ihre bisherigen Kosten für 10 Mandanten  
mit jeweils bis 25 (insgesamt 250) Arbeitnehmern:

monatlich \_\_\_\_\_ €

Unsere Kosten für alle nebenstehend  
beschriebenen Programme (Vollversion)  
einschließlich Wartung, Updates und Hotline:

monatlich 37,- €

Sie sparen Monat für Monat

für Ihr **Sparbuch** \_\_\_\_\_ €

denn für unsere Miete ist es egal, ob Sie die  
Lohnabrechnungen mehrfach wiederholen müssen.

### Noch mehr sparen Sie

mit der günstigen Komplettmiete für alle Programme  
des COLLEGA Verbundsystems.\*

**Geld  
sparen!**

Lohn und Gehalt, Elster, DEÜV,  
Betriebsstätten, Arbeitszeitkonten

\* Unsere ausführliche Preisliste finden Sie auf der Seite 12 oder im  
Internet unter [www.collega-verbundsystem.de](http://www.collega-verbundsystem.de)

# Steuersoft *Plus*

## Die wesentlichen Leistungsmerkmale:

10 Jahre im Zugriff, Übernahme der Vorjahreswerte mit Bearbeitungserkennung, Formular- oder Tabellenerfassung, umfangreiche individuelle und Standardanlagen, Formulareindruck oder Aktenexemplar in PDF.

Steuersoft <i>Plus</i>	Kosten sparen
Einkommensteuer	<input checked="" type="checkbox"/>
Alle Anlagen (99 V+V, FB)	<input checked="" type="checkbox"/>
Was-Wäre-Wenn- und Riester-Berechnung	<input checked="" type="checkbox"/>
Prognoseberechnung	<input checked="" type="checkbox"/>
Umsatzsteuer	<input checked="" type="checkbox"/>
Gewerbesteuer	<input checked="" type="checkbox"/>
Körperschaftsteuer	<input checked="" type="checkbox"/>
g+e Feststellung	<input checked="" type="checkbox"/>
Erbschaft-Schenkungsteuer	<input checked="" type="checkbox"/>
Umfangreiche Anlagen	<input checked="" type="checkbox"/>
Bescheidrückübertragung	<input checked="" type="checkbox"/>

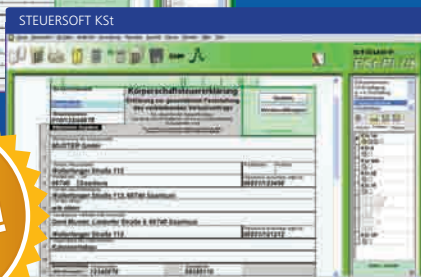
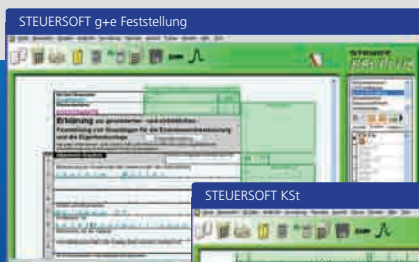

**Zeit  
sparen!**

## Beispiel zum Sparen

Ihre bisherigen Kosten unbeschränkte Mandantenzahl für alle Steuererklärungen (1 Arbeitsplatz):

monatlich \_\_\_\_\_ €

Unsere Kosten für alle nebenstehend beschriebenen Programme (Vollversion) einschließlich Wartung, Updates und Hotline:

monatlich 79,- €

Sie sparen Monat für Monat

für Ihr **Sparbuch** \_\_\_\_\_ €

denn für unsere Miete ist es egal, wie oft Sie eine Steuererklärung ausdrucken müssen.

### Noch mehr sparen Sie

mit der günstigen Komplettmiete für alle Programme des COLLEGA Verbundsystems.\*

**Geld  
sparen!**

Est, USt, g+e Feststellung, GewSt, KSt,  
Elster, Prognoserechnung

\* Unsere ausführliche Preisliste finden Sie auf der Seite 12 oder im Internet unter [www.collega-verbundsystem.de](http://www.collega-verbundsystem.de)

# COLLEGA-Kanzlei *Plus*

## Die wesentlichen Leistungsmerkmale:

30 Jahre Erfahrung von vielen Kanzleien stecken in diesem leicht zu bedienenden Programm. Die Interne Verwaltung darf wenig Zeit in Anspruch nehmen. Dennoch muss immer der volle Überblick bestehen. Die Umstellung erfolgt in Stunden und nicht in Tagen, Mitarbeiter können nach ganz kurzer Zeit hervorragend mit dem Programm umgehen.

COLLEGA-Kanzlei <i>Plus</i>		Kosten sparen
	Leistungserfassung	<input checked="" type="checkbox"/>
	Auftragsverwaltung	<input checked="" type="checkbox"/>
auch gemischt	Honorarabrechnung StBGebV	<input checked="" type="checkbox"/>
	Honorarabrechnung RVG	<input checked="" type="checkbox"/>
	Honorarabrechnung nach Zeit	<input checked="" type="checkbox"/>
	Betriebswirtschaft für die Kanzlei	<input checked="" type="checkbox"/>
	ABC Listen für Mandanten	<input checked="" type="checkbox"/>
	Deckungsbeitragsrechnung	<input checked="" type="checkbox"/>
	Dokumentenmanagement	<input checked="" type="checkbox"/>
	Mehrkanzleienfähig	<input checked="" type="checkbox"/>



Zusätzliches Angebot:

**COLLEGA InvoiceReader** – das preisgünstige Programm für die elektronische Belegerfassung.

## Beispiel zum Sparen

Ihre bisherigen Kosten unbeschränkte  
Mandantenzahl (1 Arbeitsplatz):

monatlich \_\_\_\_\_ €

Unsere Kosten für alle nebenstehend  
beschriebenen Programme (Vollversion)  
einschließlich Wartung, Updates und Hotline:

monatlich 78,- €

Sie sparen Monat für Monat

für Ihr **Sparbuch** \_\_\_\_\_ €

denn für unsere Miete ist es egal, wie viele Dokumente  
Sie in dem DMS speichern und sofort wieder finden.

### Noch mehr sparen Sie

mit der günstigen Komplettmiete für alle Programme  
des COLLEGA Verbundsystems.\*



Kanzleiverwaltung, Betriebswirtschaft  
der Kanzlei, Dokumentenmanagement

\* Unsere ausführliche Preisliste finden Sie auf der Seite 12 oder im  
Internet unter [www.collega-verbundsystem.de](http://www.collega-verbundsystem.de)

## Preisliste COLLEGA-VERBUNDSYSTEM (alle Preise zzgl. Umsatzsteuer, derzeit 19%)

**Programm-Umfang im Verbund:** COLLEGA-Kanzlei Plus, HSC-Finanz Plus, Steuersoft Plus komplett und HSC-Lohn Plus bis bis 50 Arbeitnehmer pro Mandant\*

	Anzahl der Mandanten - ohne Rücksicht auf die Zahl der Arbeitsplätze									
In den Staffeln jederzeit veränderbar	bis 50	bis 75	bis 100	bis 125	bis 150	bis 175	bis 200	bis 300	bis 400	
Monatsmiete in €	99,-	149,-	199,-	249,-	299,-	342,-	377,-	527,-	627,-	
Oder Mandantenzahl wie Tabelle oben, aber mehr Mandanten für Steuersoft Plus, Monatsmiete in €	bis 700 Mandanten 153,-	bis 750 Mandanten 191,-	bis 800 Mandanten 229,-	bis 850 Mandanten 267,-	bis 900 Mandanten 305,-	bis 1.000 Mandanten 342,-	bis 1.100 Mandanten 377,-	bis 1.500 Mandanten 527,-	bis 1.800 Mandanten 627,-	

\* Bis 400/1800 Mandanten richtet sich die Höhe der monatlichen Nutzungsgebühr nach der Anzahl der Mandanten laut Tabelle. Bei mehr als 400 Mandanten beträgt die monatliche Nutzungsgebühr € 627,- zuzüglich € 1,00 für jeden zusätzlichen Mandanten. Bei abweichender Mandantenstruktur beraten wir Sie gerne. Fragen Sie uns nach dem günstigsten Preis. Sonderregelung für Kanzlei gründer auf Anfrage.

# COLLEGA Verbundsystem *Plus*

Nutzen Sie **alle Programme** des  
**COLLEGA Verbundsystems**

## Beispiele zum Sparen

### Bis 50 Mandanten

Ihre bisherigen Kosten monatlich \_\_\_\_\_ €

### COLLEGA Verbundsystem

Lizenzkosten monatlich 99,- €

Sie sparen Monat für Monat  
für Ihr **Sparbuch** \_\_\_\_\_ €

### Bis 100 Mandanten

Ihre bisherigen Kosten monatlich \_\_\_\_\_ €

### COLLEGA Verbundsystem

Lizenzkosten monatlich 199,- €

Sie sparen Monat für Monat  
für Ihr **Sparbuch** \_\_\_\_\_ €

### Bis 200 Mandanten

Ihre bisherigen Kosten monatlich \_\_\_\_\_ €

### COLLEGA Verbundsystem

Lizenzkosten monatlich 377,- €

Sie sparen Monat für Monat  
für Ihr **Sparbuch** \_\_\_\_\_ €



# ASP

## Die wesentlichen Leistungsmerkmale:

Ihre gesamte EDV wird in einem professionellen Rechenzentrum betrieben. Jegliche Wartungen, Datensicherungen und Updates werden für Sie automatisch und ohne Ihr Mitwirken erledigt. Für einen monatlichen Fixpreis pro Benutzer – und das inkl. der gesamten Hard- und Betriebssystemsoftware sowie Microsoft Exchange.

ASP	Kosten sparen
Keine Investitionen in Hard- und Software mehr nötig	<input checked="" type="checkbox"/>
Automatische Updates und Datensicherung – außerhalb der Arbeitszeiten	<input checked="" type="checkbox"/>
Anbindung von Heim- und mobilen Arbeitsplätzen	<input checked="" type="checkbox"/>
Fixe, kalkulierbare Kosten	<input checked="" type="checkbox"/>
Gesicherter Internet-Zugang	<input checked="" type="checkbox"/>
Ständige Kontrolle der Sicherheitsupdates sowie des Virensanners	<input checked="" type="checkbox"/>
Geringste Anforderungen an die PC-Arbeitsplätze	<input checked="" type="checkbox"/>



### Preisliste ASP Service

Anzahl User	5	6	8
Monatsmiete in €	530,71	636,72	798,45

# ASP

## Beispiel zum Sparen

Ihre bisherigen Kosten oder das Kostenangebot für ASP-Service bei 10 Mitarbeitern:

monatlich \_\_\_\_\_ €

Unsere Kosten für alle nebenstehend beschriebenen Programme (Vollversion) einschließlich Wartung, Updates und Hotline:

monatlich 912,15 €

Sie sparen Monat für Monat

für Ihr **Sparbuch** \_\_\_\_\_ €

denn für unsere Miete ist es egal, welche Steuerberatungssoftware Sie einsetzen.

**Geld sparen!**

(alle Preise zzgl. Umsatzsteuer, derzeit 19%)

10	15	20	25
912,15	1.190,68	1.499,91	1.765,09



Intelligent im Verbund.

# KONTAKT

**COLLEGA Verbundsystem**

c/o COLLEGA Software GmbH  
Holzhäuseln 37  
84172 Buch am Erlbach

Fon: 08709 / 92 230  
Fax: 08709 / 92 233 3

[www.collega-verbundsystem.de](http://www.collega-verbundsystem.de)

design by flashlight-media.de